



Bygg- Miljö- och Räddningsnämnden  
Byggenheten  
827 80 Ljusdal

LJUSDALS KOMMUN Bygg, Miljö och Räddningsnämnden	
2010 -01- 25	
Dnr.	Planbet.

Sökande/byggherre

Namn: <i>Dan Jönsson</i>	Telefon, bostaden (även riktnr) <i>0651 50349</i>
Adress och postadress: <i>Rugevägen 86 82046 Ramsjö</i>	Telefon arbete: <i>070 3417254</i>
E-post <i>felix.jonsson@telia.com</i>	Mobiltelefon: <i>070 3417254</i>

Uppgifter om fastigheten

Fastighetsbeteckning: <i>Ramsjö 6:19</i>	Fastighetens adress (om annan än ovan): <i>vid kyrkan Ramsjö Camping</i>
---	---

Ansökan/Anmälan avser

<input checked="" type="checkbox"/> Bygglov	<input type="checkbox"/> Byggnämnan	<input type="checkbox"/> Kvalitetsansvarig	<input type="checkbox"/> Strandskyddsdispens	<input type="checkbox"/> Tillfällig åtgärd tom
<input type="checkbox"/> Rivningslov	<input type="checkbox"/> Marklov	<input type="checkbox"/> Ändrad användning från	till	

Ärende

<input type="checkbox"/> Helt ny byggnad	<input type="checkbox"/> Tillbyggnad	<input type="checkbox"/> Utvärdig ändring	<input type="checkbox"/> Ändrad användning
<input type="checkbox"/> Inreda ytterligare bostad/lokal	<input checked="" type="checkbox"/> Annat ärende, ange vilket: <i>ombyggnad till 1staring</i>		Arbetet beräknas påbörjas: (Datum) <i>snarest</i>

Byggnadstyp

<input checked="" type="checkbox"/> Enbostadshus	<input type="checkbox"/> Fritidshus	<input type="checkbox"/> Garage/carport/förråd	<input type="checkbox"/> Gäststuga
<input type="checkbox"/> Flerbostadshus, antal lägenheter: st	<input type="checkbox"/> Livsmedelslokal	<input type="checkbox"/> Industri	
<input type="checkbox"/> Vindkraftverk, master, torn, mm):	<input type="checkbox"/> Hotell/restaurang	<input type="checkbox"/> Affärshus	
<input type="checkbox"/> Övrigt(Ex. upplag, fyllning, parkering)	<input type="checkbox"/> Kontorshus	<input type="checkbox"/> Annan byggnad:	

Ytuppgifter

Berörd bruttoarea:			
<input type="checkbox"/> Ny/tillkommen	m <sup>2</sup>	<input checked="" type="checkbox"/> Ändrad	<i>56</i> m <sup>2</sup>
<input type="checkbox"/> Riven	m <sup>2</sup>		

Uppgifter om kvalitetsansvarig

<input checked="" type="checkbox"/> Sökanden	<input type="checkbox"/> Annan	Namn (om annan än sökanden)	Telefon (dagtid)
Adress		Postadress	E-post

Bifogade handlingar

<input checked="" type="checkbox"/> 2 ex Huvudritningar (plan, fasad, sektion) skala 1:100	<input type="checkbox"/> 2 ex situationsplan skala 1:500 eller 1:1000
<input type="checkbox"/> Granneintyg (vid byggande närmare tomtgräns än 4,5 meter)	<input type="checkbox"/> Annat (förtydliga)
<input type="checkbox"/> Kopia av tillstånd för egen VA-anläggning	<input type="checkbox"/> 1 ex VA-anmälan (vid kommunal VA-anläggning)

Underskrifter

*Ramsjö 25/1 - 2010*  
Ort och datum  
*[Signature]*  
Sökandes underskrift

*Ramsjö 25/1 - 2010*  
Ort och datum  
*[Signature]*  
Kvalitetsansvariges underskrift

# Beskrivning till bygglovansökan

**LJUSDALS KOMMUN**  
Bygg, Miljö och Räddningsnämnden

**2010 -01- 25**

Dnr.	Planbet.
------	----------

## Utvändig utformning/färgsättning

Taktlutning:	grader	
Takbeläggning:		Färg:
Fasadmaterial:		Färg:
Sockelmaterial:		Färg:
Material i fönsterbågar/karmar		Färg:
Material i dörrar		Färg:

Vid flera byggnader med olika material/färgsättning komplettera gärna på separat papper

## Beskrivning till byggnmälan

### Beskriv projektets art och omfattning

Ange typ, isoleringstjocklek Grundläggningsätt:			
Ange ingående materialsskikt och dimensioner insida till utsida Stomkonstruktion ytterväggar:			
<i>ombyggnad av befintlig byggnad till restaurang</i>			
Ange ingående materialsskikt och dimensioner i samtliga bjälklag Stomkonstruktion bjälklag:			
<i>Klinker på golv kakel på väggar, fettavskiljare utlopp</i>			
Vatteninstallation:	<input checked="" type="checkbox"/> Kommunal anläggning	<input type="checkbox"/> Egen anläggning	<input type="checkbox"/> Gemensam anläggning
Avloppsinstallation:	<input checked="" type="checkbox"/> Kommunal anläggning	<input type="checkbox"/> Egen anläggning	<input type="checkbox"/> Gemensam anläggning
Värmeinstallation:	<input type="checkbox"/> El	<input type="checkbox"/> Olja	<input type="checkbox"/> Fjärrvärme
	<input type="checkbox"/> Pellets	<input type="checkbox"/> Ved	<input checked="" type="checkbox"/> Annat <i>värmepump</i>
Ventilation:	<input checked="" type="checkbox"/> Självdrag (S)	<input type="checkbox"/> Mekanisk frånluft (F)	<input checked="" type="checkbox"/> Mekanisk till- och frånluft (FT)
	<input type="checkbox"/> Mekanisk till- och frånluft med värmeåtervinning (FTX)	<input type="checkbox"/> Värmeåtervinning	<input type="checkbox"/> Annat

### Övrigt t ex projektör, entreprenör mm

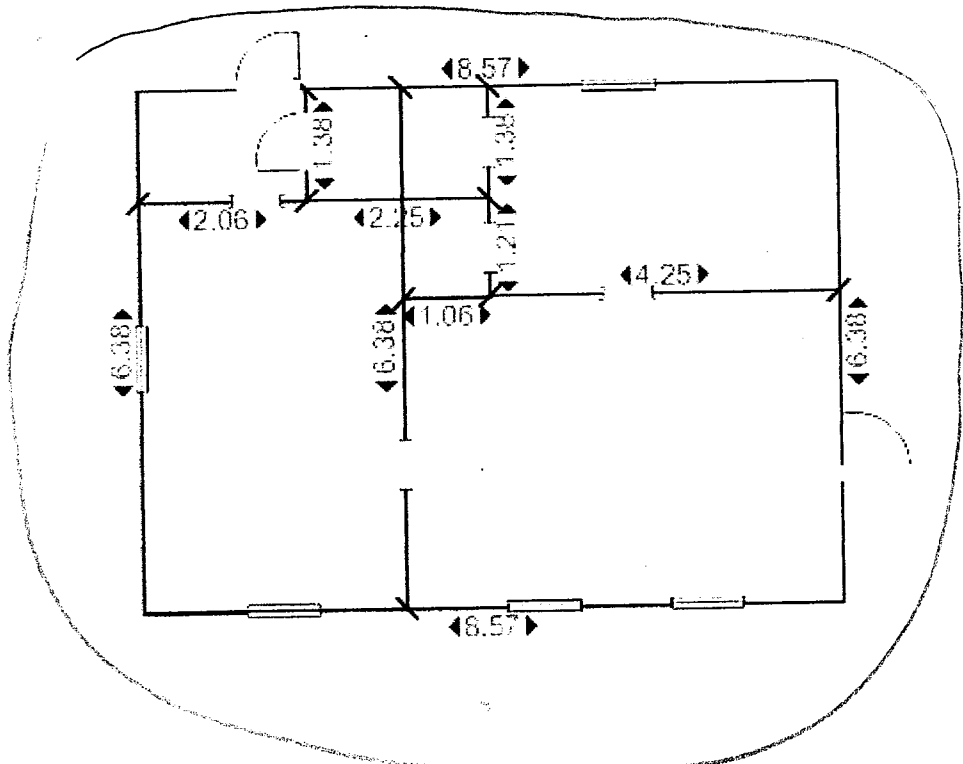
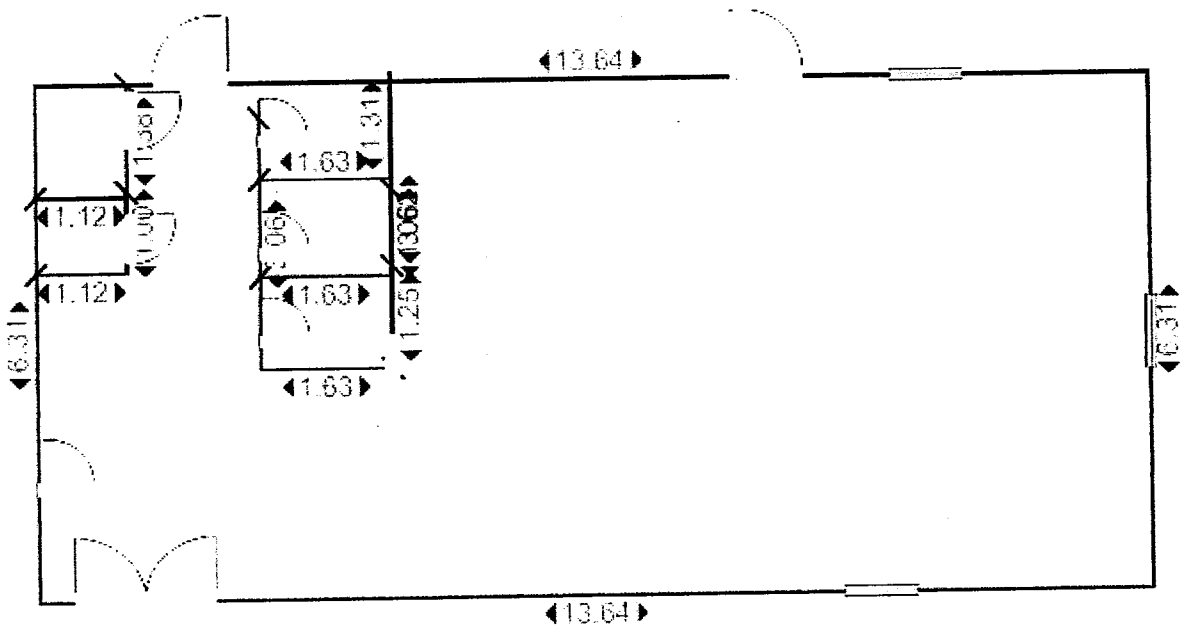

Del som byggsom till kök

1. Upppackningsbänk 1200\*600
2. Hyllor 1200\*300
3. Stekbord
4. Spis
5. Vattenbad
6. Konvektionsugn
7. Pizzakylbänk
8. Pizzaugn
9. Kylskåp
10. Frys-skåp
11. Fritös
12. Avlastningsyta 600
13. Avlastningsyta 400
14. Inmatningsbänk 1400 med ho och avspolningsdusch
15. Huvudskåp
16. Inmärke 1000\*1000
17. Utmattningsbänk 1200
18. Inmärke ca: 4000
19. Handtvätt

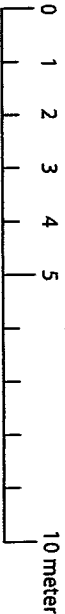
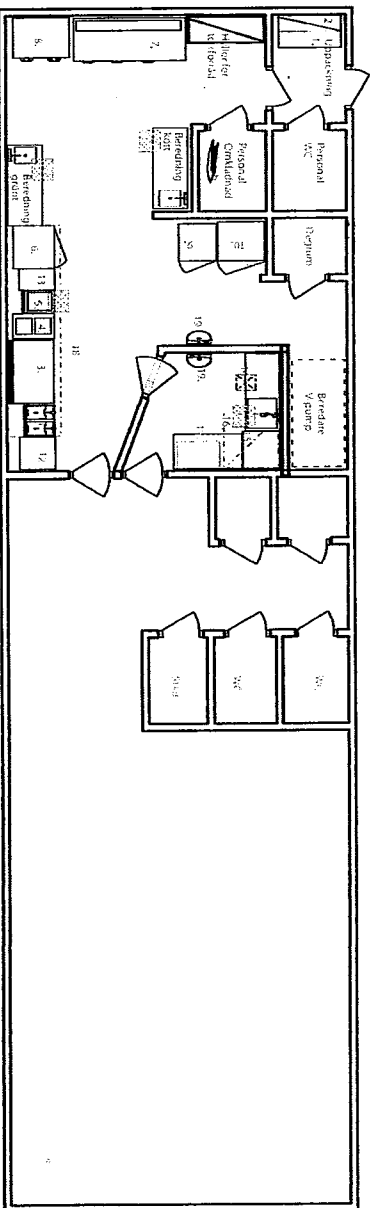

**LUUSDALS KOMMUN**  
 Bygg, Miljö och Räddningsstämman  
 2010-01-25  
 Dnr. Planbet.

REV	REVIDERINGSANMÄRKNING	SIGN	DATUM

**Ramsjö, Camping**  
 Plan, kök



Inredning & utrustning restauranger

Torga Hely AB  
 Handväg, Box 100, 161 16, Hälso, 161 16, Hälso  
 08 430 10 10, 08 430 10 10, 08 430 10 10, 08 430 10 10  
 14 430 10 10, 14 430 10 10, 14 430 10 10, 14 430 10 10

RITAD AV	HANDLAGARE	DATUM	SKALA	REVIDERING	RITNING
A.R.	J.L.	100120	1:100 = A3		Plan, 1

1. Uppackningsbänk 1200\*600
2. Hyllor 1200\*300
3. Stekbord
4. Spis
5. Vattenbad
6. Konvektionsugn
7. Pizzakylbänk
8. PIZZA ugn
9. Kylskåp
10. Frys-skåp
11. Fritös
12. Avlastningsyta 600
13. Avlastningsyta 400
14. Inmatningsbänk 1400 med ho och avspolningsdusch
15. Huvdiskmaskin
16. Inmärkepa 1000\*1000
17. Utmatningsbänk 1200
18. Inmärkepa ca: 4000
19. Handtvätt

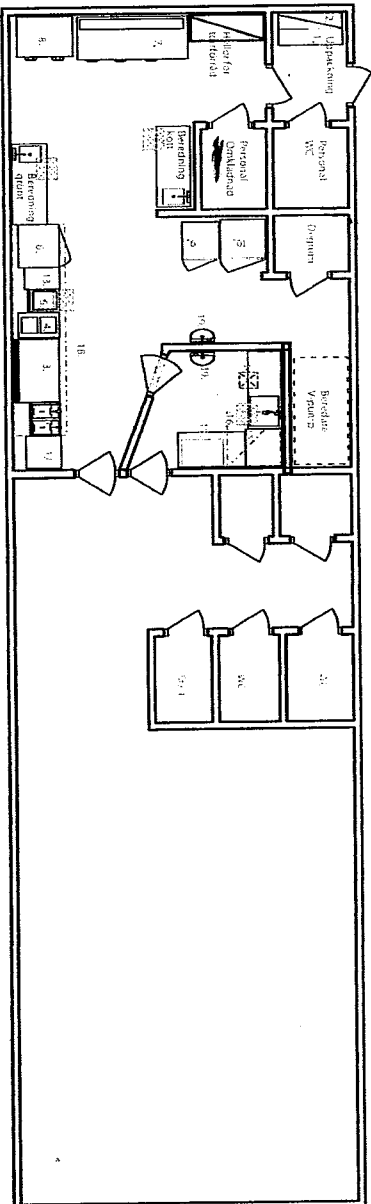

**LUUSDALS KOMMUN**  
Bygg, Miljö och Rådningsträffanden

**2010 -01- 25**

Dnr. Planbet.

REV	REVIDERINGEN ANSÖR	SIGN	DATUM

**Ramsjö, Camping**  
**Plan, kök**



**Inredning & utrustning för restauranger**

**Tecno Interi AB**  
Knutshuset, Dag 1001, Väst, Odette, 18 81 131 Odette  
Knutshuset, Dag 1001, Väst, Odette, 18 81 131 Odette  
Knutshuset, Dag 1001, Väst, Odette, 18 81 131 Odette

FRITAD Nr	HANDLAGARE	DATA	BEKÄN	REVIDERING	PRITING
A.R.	J.L.	100120	1:100 = A3		Plan.1

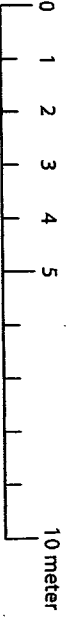

LANTMÄTERIET



Karta

2009-10-02

Ärende

Avstyckning från RAMSJÖ 6:8

Kommun: Ljusdal

Län: GÄVLEBORG

*Anette Ludvigsson*  
Anette Ludvigsson

Förrättningslantmätare

Aktbilaga: KA

Ärendenr: X08760

Orig.format: A4S

Teknisk beskrivning:

Koordinatförteckning

Pkt	N	E	Markering
26	6897031.64	1492301.56	Råsten
27	6896943.71	1492357.69	Omarkerad
28	6896962.07	1492345.38	Rör i mark
29	6896946.87	1492322.16	Rör i mark
30	6896913.23	1492302.24	Rör i mark
31	6896908.40	1492278.02	Rör i mark
32	6896917.56	1492248.60	Rör i mark
33	6896966.64	1492258.88	Rör i mark
34	6896977.11	1492219.86	Rör i mark
35	6896985.96	1492223.76	Rör i mark
36	6896940.56	1492203.44	Rör i mark

Nya gränser: 28-29-30-31-32-33-34

Framställd genom: Nymätning  
Koordinatkvalitet: Inre 25 mm, Yttre 30 mm  
Koordinatsystem: RT 90 2.5 GON V 0:-15  
Mätmetod: Satellitmätning NRTK-tjänst

